

ITINERARIS URBANS

1. UN PASSEIG PER BAIX-A-MAR I LA FAÇANA MARÍTIMA (DURADA 1.30 H)

Al poblat d'Adarró **1** trobem els vestigis d'un poblat ibèric de l'ètnia dels cassanets i també d'una vil·la romana situada dins el territori de la Tarraconense. L'Escultura Pasifae **2**, obra de l'escultor vilanovès Òscar Estruga, recrea el mite hel·lènic del minotaure. En el barri residencial de Ribes Roges, amb un seguit de cases modernistes trobem la Torre Blava **3**, una torre de defensa del segle XIX que l'artista Josep Guinovart va reconvertir en espai d'homenatge a la gent del mar. En aquest punt comença el passeig del Carme, un dels punts d'oci de la ciutat amb terrasses i restaurants, el Parc de Ribes Roges i el port esportiu. A la cruïlla amb la Rambla, es distingeix el monument a Francesc Macià **4**. President de la Generalitat de Catalunya i fill de la ciutat. A partir d'aquí comença el sector més mariner de la vila, amb la Casa del Mar **5**, l'antic Pòsit de Pescadors **6**, ara Centre Cívic de Mar, i Cal Ma de la Fassina **7**, casa típica de pescadors amb un gran terrat portat. Arribem al moll de pescadors **8** on es pot observar l'arribada de les barques cap a les 8 del matí i les 3 de la tarda. L'Espai Far **9**, situat al Far de Sant Cristòfol, és un centre museístic que mostra el ric patrimoni mariner vilanovès. Des d'aquí s'observen les restes de l'antic Moli de Mar **10**, i si es puja el turó s'arriba a l'ermita de Sant Cristòfol **11**.



2. UN PASSEIG PER LA RAMBLÀ (DURADA 1 H)

El monument a Francesc Macià **1**, obra de l'artista Josep M. Subirachs, és l'inici d'aquesta passejada per la Rambla de més d'un quilòmetre de llargada. Pujant, i un cop passat el pont sota la via del tren, trobem Can Pahissa **2**, l'edifici modernista més notable de Vilanova. Es recomana desviar-se cap a l'estació del ferrocarril per visitar el Museu del Ferrocarril de Catalunya **3**, on hi ha la col·lecció de locomotores de vapor més important d'Europa, i la Biblioteca Museu Víctor Balaguer **4**, un dels museus més antics del país fundat l'any 1884 per Víctor Balaguer. De nou a la Rambla trobem la Casa Renard (Magrinyà) **5**, edifici modernista on hi va viure el ballari i coreògraf Joan Magrinyà. A continuació, una successió de cases benestants (núm. 104, 82, 80, 76, 61, 50) recorren aquest espai del nou exemple. A l'alçada de l'avinguda de Francesc Macià, el camí de l'esquerra ens porta al Mercat del Centre **6**, i el de la dreta a la plaça de la Vila **7**, plaça parvada d'estil colonial i centre neuràlgic de la vila ciutadana on hi trobem l'edifici de l'Ajuntament. Al capdamunt el Teatre Principal **8**, i tot seguit arribem a la plaça de les Neus amb la façana més moderna de l'església dedicada als patrons de Vilanova, Sant Antoni Abat i la Mare de Déu de les Neus **9**.



ANAR DE COMPRES

Vilanova i la Geltrú té una intensa activitat comercial que ha situat a la ciutat com un dels principals centres urbans referents a Catalunya. Comprar a Vilanova i la Geltrú és gaudir a l'aire lliure. La ciutat compta amb un dels més grans centres comercials a cel obert del país on hi podreu trobar botigues de tota mena. L'antoni únic us permetrà trobar tot allò que busqueu gràcies als més de 700 establiments amb productes i preus per a totes les butxaques... I tot això en ple centre urbà. A més, trobareu un teixit comercial unit sota la marca Viu Comerç que us convidarà a beneficiar-vos de promocions i descomptes. www.viucomerc.cat

BAIX-A-MAR I LA FAÇANA MARÍTIMA



EL MAR

La Mediterrània està sempre present a Vilanova i la Geltrú. El mar ha convertit els vilanovès i vilanovines en apassionats de la vida marinera i ha conformat el seu caràcter obert i acollidor. A Vilanova i la Geltrú el mar ofereix moltes possibilitats: passejar per la platja, banyar-se a les seves aigües càlides, navegar-lo de totes les maneres imaginables i degustar els seus fruits a taula.

3. UN PASSEIG PER LA VILANOVA VELLA (DURADA 1 H)

L'església Parroquial de Sant Antoni Abat **1** i el seu campanar **2** lleugerament inclinat són el punt de partida d'aquest itinerari. Destaquem la Font de Ferro **3** al carrer del Fossar Vell i la Casa Samà al carrer Major. Seguint pel carrer de l'Església per veure l'edifici modernista de l'Orfeó Vilanovès **4** i arribem a la plaça Pau Casals, seu del primer Ajuntament de Vilanova **5**, on un plafo de rajoles en deixa testimoni. A la dreta, el carrer Comerç -antic camí cap al mar-, ens porta a la plaça de les Cols **6**, i en línia recta el carrer de Sant Antoni ens porta fins a l'únic vestigi que resta del primer recinte fortificat de Vilanova, el Pont del Nin **7**. Pel carrer del Palmerar arribem a la plaça del Pau amb una font de pedra **8**, aixecada amb motiu de l'arribada de l'aigua corrent a la vila i dedicada al religiós vilanovès l'Arquebisbe Francesc Armanyó. Anem cap a la plaça de les Casernes on s'aixeca l'edifici militar **9** que actualment acull l'Escola Municipal d'Art i Disseny i un pavelló esportiu. Més amunt, l'antic escorxador municipal seu de l'Escola Conservatori Municipal de Música Mestre Montserrat. Creuem la plaça i ens dirigim pel carrer de les Premses al Museu Romàntic Can Papiol **10**, casa pairal que ens permet conèixer com vivien les famílies benestants del segle XIX. Molt a prop, el Centre d'Art Contemporani La Sala **11** i al número 5, la residència del pintor Joaquim Mir i Trinxet. Al capdamunt del carrer s'alça l'edifici de l'Hospital de Sant Antoni Abat i l'antic capella del Convent dels Pares Carmelites Descalços **12** del segle XVIII. Una olivera davant la desapareguda casa on va néixer Francesc Macià, ret homenatge al President de la Generalitat de Catalunya.



4. UN PASSEIG PER LA GELTRÚ (DURADA 1 H)

Sortim del primer recinte fortificat de Vilanova, el Pont del Nin **1**, en direcció a la plaça del Pau **2** per endinsar-nos al nucli històric de la Geltrú. El carrer de la Unió, per on passa el torrent de la Pastera, és la divisió física entre les antigues poblacions de Vilanova i la Geltrú. Des d'aquí no passa despercebuda la Peixateria Vella **3**, que situada al límit del nucli antic de la Geltrú, va encabir el mercat del peix des de l'any 1858 fins l'any 1941, quan es va obrir el Mercat del Centre. Pel carrer del Pont arribem al Castell de la Geltrú **4**, reconstruït sobre la base de l'antic castell medieval i actualment habitat com a Arxiu Històric Comarcal. Al davant mateix del castell hi ha la parroquia de Santa Maria de la Geltrú **5** que allotja un bell retaule de fusta policromada dedicat a l'Assumpció de la Mare de Déu, datat del segle XVII. Si continuem pel carrer dels Arenaders i enllacem amb el carrer del Ravalet, més endavant, al carrer del Bonaire, hi ha l'anomenada casa del Bosser **6**, receptor reial d'impostos. Arribem a la plaça dels Lledoners **7**, on hi havia una de les portes d'entrada a la vila.



Eixos comercials principals:
Rambla Principal - Rambla de la Pau.
C. Caputxins - C. Sant Sebastià - C. Sant Gregori - C. Llibertat.
Avinguda de Francesc Macià.
Polígons (zona ronda d'Europa).



MUSEUS

Biblioteca Museu Víctor Balaguer. En aquest edifici construït a finals del S. XIX, i concebut com a museu podreu descobrir artistes com Goya i Rusiñol, i aprofitar-vos al màxim espai oriental. La seva biblioteca conserva una de les millors col·leccions de llibres del segle XIX de tot el país. www.victorbalaguer.cat

Museu del Ferrocarril de Catalunya. Una de les col·leccions de trens més importants d'Europa en un antic dipòsit de locomotores. Una visita per endinsar-se en el món del tren ple d'elements tècnics, però també d'emocions i records. www.museudelferrocarril.org

Espai Far. Situat al Far de Vilanova i la Geltrú trobem el Museu del Mar, el Museu Roig Ibañez i el bot de salvament Victor Rojas. Un espai per conèixer el patrimoni mariner i el fort vicle existent entre la ciutat i el mar mitjançant objectes, històries i experiències. www.espaifarvng.net

Torre Blava - Espai Guinovart. La Torre Blava - Espai Guinovart es troba situada a la torre de Ribes Roges, una torre de defensa construïda el segle XIX, on l'artista Josep Guinovart ret homenatge al mar i als mariners. Tel. **938 154 202**

Museu Romàntic Can Papiol. Al centre històric de Vilanova i la Geltrú, la nissaga Papiol convidava a visitar la seva residència en un viatge al passat per conèixer la vida quotidiana en una casa benestant del segle XIX. www.museucanpapiol.cat

CIRMAC Masia d'en Cabanyes. Als afores de Vilanova trobem la Masia d'en Cabanyes, una casa museu per a descobrir el Romanticisme i el segle XIX a través de la nissaga Cabanyes. Art, literatura, arquitectura, jardins... un espai d'interès històric que conserva dotze gravats de Goya únics. www.masiadencabanyes.cat

Poblat ibèric i vil·la romana d'Adarró. Al peu del turó de Sant Gervasi, trobem les ruïnes del jaciment ibèric d'Adarró, que posteriorment va ser substituït per una vil·la romana situada dins el territori de la Tarraconense. Aquesta visita permet descobrir els vestigis de més de 2.000 anys d'història de Vilanova. Tel. **687 917 009**

Centre d'Art Contemporani La Sala. La rehabilitació de l'antic teatre "Salón Marfil" com a sala d'art contemporani ofereix a la ciutat la possibilitat de gaudir de dos espais: la sala d'exposicions d'artistes reconeguts, forans i locals, i l'espai d'art emergent. www.lasalvng.cat

www.patrimonivng.cat

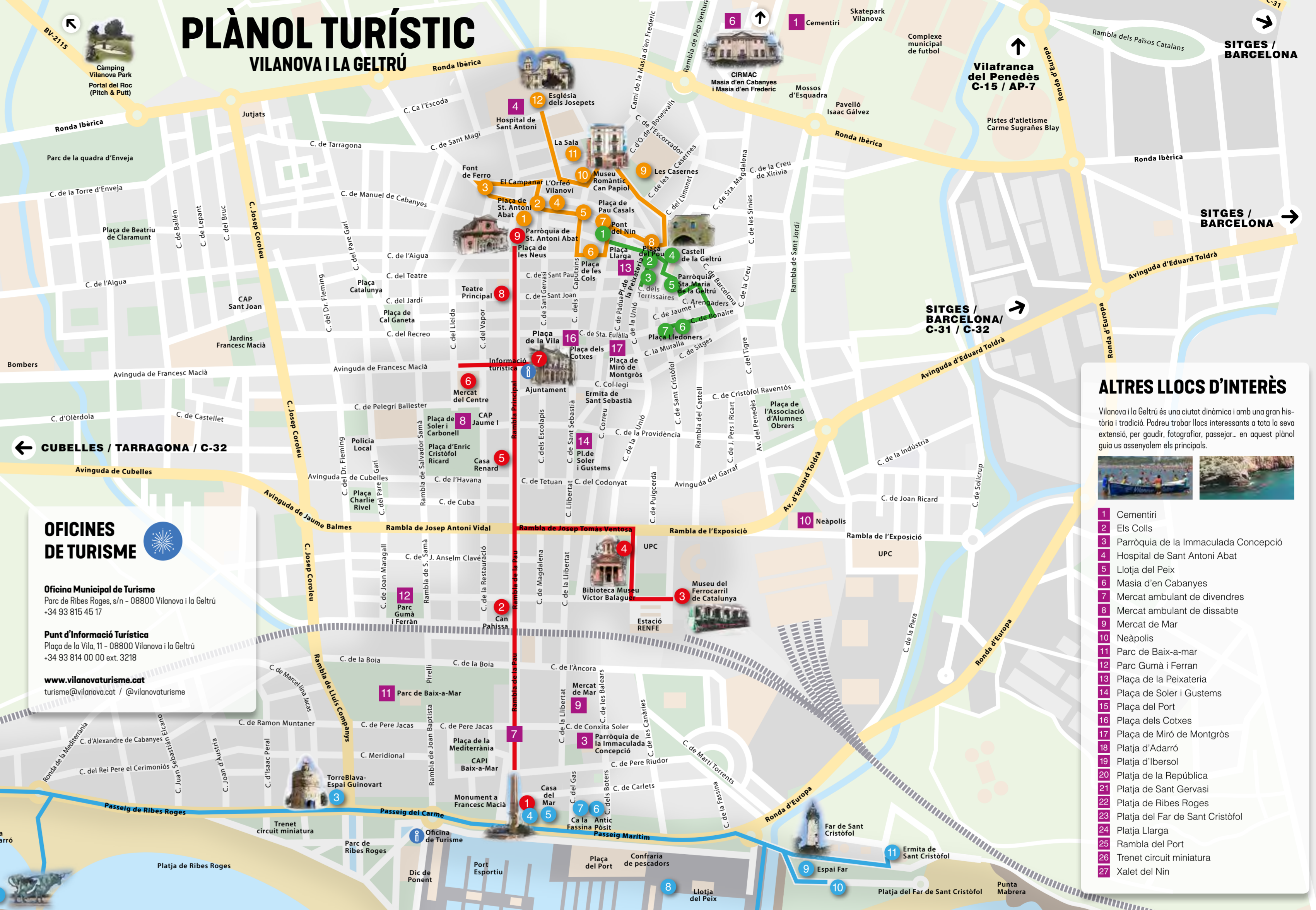

OFICINES DE TURISME

Oficina Municipal de Turisme
Parc de Ribes Roges, s/n - 08800 Vilanova i la Geltrú
+34 93 816 45 17

Punt d'Informació Turística
Plaça de la Vila, 11 - 08800 Vilanova i la Geltrú
+34 93 814 00 00 ext. 3218

www.vilanovaturisme.cat
turisme@vilanova.cat / @vilanovaturisme

- ### ALTRES LLOCS D'INTERÈS
- Vilanova i la Geltrú és una ciutat dinàmica i amb una gran història i tradició. Podreu trobar llocs interessants a tota la seva extensió, per gaudir, fotografiar, passejar... en aquest plànol guiu us assenyalam els principals.
- Cementiri
 - Els Cols
 - Parroquia de la Immaculada Concepció
 - Hospital de Sant Antoni Abat
 - Llotja del Peix
 - Masia d'en Cabanyes
 - Mercat ambulant de divendres
 - Mercat ambulant de dissabte
 - Mercat de Mar
 - Neàpolis
 - Parc de Baix-a-mar
 - Parc Gumà i Ferrán
 - Plaça de la Peixateria
 - Plaça de Soler i Gustems
 - Plaça del Port
 - Plaça dels Cotxes
 - Plaça de Miró de Montgrós
 - Platja d'Adarró
 - Platja d'Ibersol
 - Platja de la República
 - Platja de Sant Gervasi
 - Platja de Ribes Roges
 - Platja del Far de Sant Cristòfol
 - Platja Llarga
 - Rambla del Port
 - Trenet circuit miniatura
 - Xalet del Nin



EL PORT I L'ESTACIÓ NÀUTICA DE VILANOVA I LA GELTRÚ

El port esportiu és un dels principals de Catalunya pel nombre de punts d'amarrada i per la qualitat dels serveis. Acull un Club Nàutic i l'única marina de la Mediterrània occidental amb amarratges i serveis exclusius per a vaixells de gran eslora. Des de 2002 Vilanova i la Geltrú té el reconeixement d'Estació Nàutica, gràcies a les seves excel·lents infraestructures nàutiques i els serveis de què disposa en general la ciutat. Així al llarg de tot l'any es poden practicar activitats com caica, catamarà, esquí nàutic, vela lleugera i windsurf, entre d'altres. www.envilanova.com

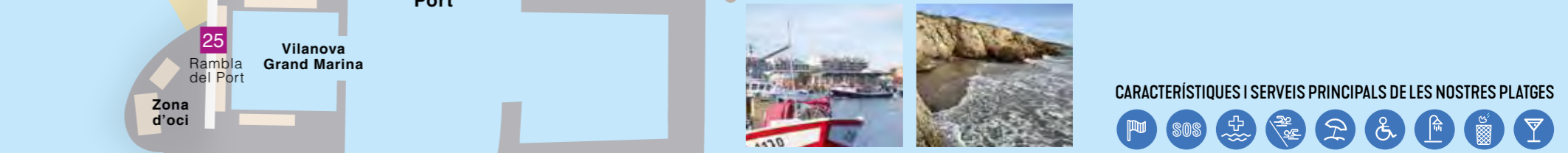

- CARACTERÍSTIQUES I SERVEIS PRINCIPALS DE LES NOSTRES PLATGES
- Parc de Ribes Roges
 - Parc de la República
 - Parc de Sant Gervasi
 - Parc de la Vila
 - Parc de la Peixateria
 - Parc de Soler i Gustems
 - Parc de l'Associació d'Alumnes Obrers
 - Parc de Sant Gervasi
 - Parc de Ribes Roges
 - Parc de Sant Cristòfol
 - Parc de la Vila
 - Parc de la República
 - Parc de Sant Gervasi
 - Parc de la Vila
 - Parc de la Peixateria
 - Parc de Soler i Gustems
 - Parc de l'Associació d'Alumnes Obrers
 - Parc de Sant Gervasi
 - Parc de Ribes Roges
 - Parc de Sant Cristòfol
 - Parc de la Vila
 - Parc de la República
 - Parc de Sant Gervasi
 - Parc de la Vila
 - Parc de la Peixateria
 - Parc de Soler i Gustems
 - Parc de l'Associació d'Alumnes Obrers
 - Parc de Sant Gervasi
 - Parc de Ribes Roges
 - Parc de Sant Cristòfol
 - Parc de la Vila
 - Parc de la República
 - Parc de Sant Gervasi
 - Parc de la Vila
 - Parc de la Peixateria
 - Parc de Soler i Gustems
 - Parc de l'Associació d'Alumnes Obrers
 - Parc de Sant Gervasi
 - Parc de Ribes Roges
 - Parc de Sant Cristòfol
 - Parc de la Vila
 - Parc de la República
 - Parc de Sant Gervasi
 - Parc de la Vila
 - Parc de la Peixateria
 - Parc de Soler i Gustems
 - Parc de l'Associació d'Alumnes Obrers
 - Parc de Sant Gervasi
 - Parc de Ribes Roges
 - Parc de Sant Cristòfol
 - Parc de la Vila
 - Parc de la República
 - Parc de Sant Gervasi
 - Parc de la Vila
 - Parc de la Peixateria
 - Parc de Soler i Gustems
 - Parc de l'Associació d'Alumnes Obrers
 - Parc de Sant Gervasi
 - Parc de Ribes Roges
 - Parc de Sant Cristòfol
 - Parc de la Vila
 - Parc de la República
 - Parc de Sant Gervasi
 - Parc de la Vila
 - Parc de la Peixateria
 - Parc de Soler i Gustems
 - Parc de l'Associació d'Alumnes Obrers
 - Parc de Sant Gervasi
 - Parc de Ribes Roges
 - Parc de Sant Cristòfol
 - Parc de la Vila
 - Parc de la República
 - Parc de Sant Gervasi
 - Parc de la Vila
 - Parc de la Peixateria
 - Parc de Soler i Gustems
 - Parc de l'Associació d'Alumnes Obrers
 - Parc de Sant Gervasi
 - Parc de Ribes Roges
 - Parc de Sant Cristòfol
 - Parc de la Vila
 - Parc de la República
 - Parc de Sant Gervasi
 - Parc de la Vila
 - Parc de la Peixateria
 - Parc de Soler i Gustems
 - Parc de l'Associació d'Alumnes Obrers
 - Parc de Sant Gervasi
 - Parc de Ribes Roges
 - Parc de Sant Cristòfol
 - Parc de la Vila
 - Parc de la República
 - Parc de Sant Gervasi
 - Parc de la Vila
 - Parc de la Peixateria
 - Parc de Soler i Gustems
 - Parc de l'Associació d'Alumnes Obrers
 - Parc de Sant Gervasi
 - Parc de Ribes Roges
 - Parc de Sant Cristòfol
 - Parc de la Vila
 - Parc de la República
 - Parc de Sant Gervasi
 - Parc de la Vila
 - Parc de la Peixateria
 - Parc de Soler i Gustems
 - Parc de l'Associació d'Alumnes Obrers
 - Parc de Sant Gervasi
 - Parc de Ribes Roges
 - Parc de Sant Cristòfol
 - Parc de la Vila
 - Parc de la República
 - Parc de Sant Gervasi
 - Parc de la Vila
 - Parc de la Peixateria
 - Parc de Soler i Gustems
 - Parc de l'Associació d'Alumnes Obrers
 - Parc de Sant Gervasi
 - Parc de Ribes Roges
 - Parc de Sant Cristòfol
 - Parc de la Vila
 - Parc de la República
 - Parc de Sant Gervasi
 - Parc de la Vila
 - Parc de la Peixateria
 - Parc de Soler i Gustems
 - Parc de l'Associació d'Alumnes Obrers
 - Parc de Sant Gervasi
 - Parc de Ribes Roges
 - Parc de Sant Cristòfol
 - Parc de la Vila
 - Parc de la República
 - Parc de Sant Gervasi
 - Parc de la Vila
 - Parc de la Peixateria
 - Parc de Soler i Gustems
 - Parc de l'Associació d'Alumnes Obrers
 - Parc de Sant Gervasi
 - Parc de Ribes Roges
 - Parc de Sant Cristòfol
 - Parc de la Vila
 - Parc de la República
 - Parc de Sant Gervasi
 - Parc de la Vila
 - Parc de la Peixateria
 - Parc de Soler i Gustems
 - Parc de l'Associació d'Alumnes Obrers
 - Parc de Sant Gervasi
 - Parc de Ribes Roges
 - Parc de Sant Cristòfol
 - Parc de la Vila
 - Parc de la República
 - Parc de Sant Gervasi
 - Parc de la Vila
 - Parc de la Peixateria
 - Parc de Soler i Gustems
 - Parc de l'Associació d'Alumnes Obrers
 - Parc de Sant Gervasi
 - Parc de Ribes Roges
 - Parc de Sant Cristòfol
 - Parc de la Vila
 - Parc de la República
 - Parc de Sant Gervasi
 - Parc de la Vila
 - Parc de la Peixateria
 - Parc de Soler i Gustems
 - Parc de l'Associació d'Alumnes Obrers
 - Parc de Sant Gervasi
 - Parc de Ribes Roges
 - Parc de Sant Cristòfol
 - Parc de la Vila
 - Parc de la República
 - Parc de Sant Gervasi
 - Parc de la Vila
 - Parc de la Peixateria
 - Parc de Soler i Gustems
 - Parc de l'Associació d'Alumnes Obrers
 - Parc de Sant Gervasi
 - Parc de Ribes Roges
 - Parc de Sant Cristòfol
 - Parc de la Vila
 - Parc de la República
 - Parc de Sant Gervasi
 - Parc de la Vila
 - Parc de la Peixateria
 - Parc de Soler i Gustems
 - Parc de l'Associació d'Alumnes Obrers
 - Parc de Sant Gervasi
 - Parc de Ribes Roges
 - Parc de Sant Cristòfol
 - Parc de la Vila
 - Parc de la República
 - Parc de Sant Gervasi
 - Parc de la Vila
 - Parc de la Peixateria
 - Parc de Soler i Gustems
 - Parc de l'Associació d'Alumnes Obrers
 - Parc de Sant Gervasi
 - Parc de Ribes Roges
 - Parc de Sant Cristòfol
 - Parc de la Vila
 - Parc de la República
 - Parc de Sant Gervasi
 - Parc de la Vila
 - Parc de la Peixateria
 - Parc de Soler i Gustems
 - Parc de l'Associació d'Alumnes Obrers
 - Parc de Sant Gervasi
 - Parc de Ribes Roges
 - Parc de Sant Cristòfol
 - Parc de la Vila
 - Parc de la República
 - Parc de Sant Gervasi
 - Parc de la Vila
 - Parc de la Peixateria
 - Parc de Soler i Gustems
 - Parc de l'Associació d'Alumnes Obrers
 - Parc de Sant Gervasi
 - Parc de Ribes Roges
 - Parc de Sant Cristòfol
 - Parc de la Vila
 - Parc de la República
 - Parc de Sant Gervasi
 - Parc de la Vila
 - Parc de la Peixateria
 - Parc de Soler i Gustems
 - Parc de l'Associació d'Alumnes Obrers
 - Parc de Sant Gervasi
 - Parc de Ribes Roges
 - Parc de Sant Cristòfol
 - Parc de la Vila
 - Parc de la República
 - Parc de Sant Gervasi
 - Parc de la Vila
 - Parc de la Peixateria
 - Parc de Soler i Gustems
 - Parc de l'Associació d'Alumnes Obrers
 - Parc de Sant Gervasi
 - Parc de Ribes Roges
 - Parc de Sant Cristòfol
 - Parc de la Vila
 - Parc de la República
 - Parc de Sant Gervasi
 - Parc de la Vila
 - Parc de la Peixateria
 - Parc de Soler i Gustems
 - Parc de l'Associació d'Alumnes Obrers
 - Parc de Sant Gervasi
 - Parc de Ribes Roges
 - Parc de Sant Cristòfol
 - Parc de la Vila
 - Parc de la República
 - Parc de Sant Gervasi
 - Parc de la Vila
 - Parc de la Peixateria
 - Parc de Soler i Gustems
 - Parc de l'Associació d'Alumnes Obrers
 - Parc de Sant Gervasi
 - Parc de Ribes Roges
 - Parc de Sant Cristòfol
 - Parc de la Vila
 - Parc de la República
 - Parc de Sant Gervasi
 - Parc de la Vila
 - Parc de la Peixateria
 - Parc de Soler i Gustems
 - Parc de l'Associació d'Alumnes Obrers
 - Parc de Sant Gervasi
 - Parc de Ribes Roges
 - Parc de Sant Cristòfol
 - Parc de la Vila
 - Parc de la República
 - Parc de Sant Gervasi
 - Parc de la Vila
 - Parc de la Peixateria
 - Parc de Soler i Gustems
 - Parc de l'Associació d'Alumnes Obrers
 - Parc de Sant Gervasi
 - Parc de Ribes Roges
 - Parc de Sant Cristòfol
 - Parc de la Vila
 - Parc de la República
 - Parc de Sant Gervasi
 - Parc de la Vila
 - Parc de la Peixateria
 - Parc de Soler i Gustems
 - Parc de l'Associació d'Alumnes Obrers
 - Parc de Sant Gervasi
 - Parc de Ribes Roges
 - Parc de Sant Cristòfol
 - Parc de la Vila
 - Parc de la República
 - Parc de Sant Gervasi
 - Parc de la Vila
 - Parc de la Peixateria
 - Parc de Soler i Gustems
 - Parc de l'Associació d'Alumnes Obrers
 - Parc de Sant Gervasi
 - Parc de Ribes Roges
 - Parc de Sant Cristòfol
 - Parc de la Vila
 - Parc de la República
 - Parc de Sant Gervasi
 - Parc de la Vila
 - Parc de la Peixateria
 - Parc de Soler i Gustems
 - Parc de l'Associació d'Alumnes Obrers
 - Parc de Sant Gervasi
 - Parc de Ribes Roges
 - Parc de Sant Cristòfol
 - Parc de la Vila
 - Parc de la República
 - Parc de Sant Gervasi
 - Parc de la Vila
 - Parc de la Peixateria
 - Parc de Soler i Gustems
 - Parc de l'Associació d'Alumnes Obrers
 - Parc de Sant Gervasi
 - Parc de Ribes Roges
 - Parc de Sant Cristòfol
 - Parc de la Vila
 - Parc de la República
 - Parc de Sant Gervasi
 - Parc de la Vila
 - Parc de la Peixateria
 - Parc de Soler i Gustems
 - Parc de l'Associació d'Alumnes Obrers
 - Parc de Sant Gervasi
 - Parc de Ribes Roges
 - Parc de Sant Cristòfol
 - Parc de la Vila
 - Parc de la República
 - Parc de Sant Gervasi
 - Parc de la Vila
 - Parc de la Peixateria
 - Parc de Soler i Gustems
 - Parc de l'Associació d'Alumnes Obrers
 - Parc de Sant Gervasi
 - Parc de Ribes Roges
 - Parc de Sant Cristòfol
 - Parc de la Vila
 - Parc de la República
 - Parc de Sant Gervasi
 - Parc de la Vila
 - Parc de la Peixateria
 - Parc de Soler i Gustems
 - Parc de l'Associació d'Alumnes Obrers
 - Parc de Sant Gervasi
 - Parc de Ribes Roges
 - Parc de Sant Cristòfol
 - Parc de la Vila
 - Parc de la República
 - Parc de Sant Gervasi
 - Parc de la Vila
 - Parc de la Peixateria
 - Parc de Soler i Gustems
 - Parc de l'Associació d'Alumnes Obrers
 - Parc de Sant Gervasi
 - Parc de Ribes Roges
 - Parc de Sant Cristòfol
 - Parc de la Vila
 - Parc de la República
 - Parc de Sant Gervasi
 - Parc de la Vila
 - Parc de la Peixateria
 - Parc de Soler i Gustems
 - Parc de l'Associació d'Alumnes Obrers
 - Parc de Sant Gervasi
 - Parc de Ribes Roges
 - Parc de Sant Cristòfol
 - Parc de la Vila
 - Parc de la República
 - Parc de Sant Gervasi
 - Parc de la Vila
 - Parc de la Peixateria
 - Parc de Soler i Gustems
 - Parc de l'Associació d'Alumnes Obrers
 - Parc de Sant Gervasi
 - Parc de Ribes Roges
 - Parc de Sant Cristòfol
 - Parc de la Vila
 - Parc de la República
 - Parc de Sant Gervasi
 - Parc de la Vila
 - Parc de la Peixateria
 - Parc de Soler i Gustems
 - Parc de l'Associació d'Alumnes Obrers
 - Parc de Sant Gervasi
 - Parc de Ribes Roges
 - Parc de Sant Cristòfol
 - Parc de la Vila
 - Parc de la República
 - Parc de Sant Gervasi
 - Parc de la Vila
 - Parc de la Peixateria
 - Parc de Soler i Gustems
 - Parc de l'Associació d'Alumnes Obrers
 - Parc de Sant Gervasi
 - Parc de Ribes Roges
 - Parc de Sant Cristòfol
 - Parc de la Vila
 - Parc de la República
 - Parc de Sant Gervasi
 - Parc de la Vila
 - Parc de la Peixateria
 - Parc de Soler i Gustems
 - Parc de l'Associació d'Alumnes Obrers
 - Parc de Sant Gervasi
 - Parc de Ribes Roges
 - Parc de Sant Cristòfol
 - Parc de la Vila
 - Parc de la República
 - Parc de Sant Gervasi
 - Parc de la Vila
 - Parc de la Peixateria
 - Parc de Soler i Gustems
 - Parc de l'Associació d'Alumnes Obrers
 - Parc de Sant Gervasi
 - Parc de Ribes Roges
 - Parc de Sant Cristòfol
 - Parc de la Vila
 - Parc de la República
 - Parc de Sant Gervasi
 - Parc de la Vila
 - Parc de la Peixateria
 - Parc de Soler i Gustems
 - Parc de l'Associació d'Alumnes Obrers
 - Parc de Sant Gervasi
 - Parc de Ribes Roges
 - Parc de Sant Cristòfol
 - Parc de la Vila
 - Parc de la República
 - Parc de Sant Gervasi
 - Parc de la Vila
 - Parc de la Peixateria
 - Parc de Soler i Gustems
 - Parc de l'Associació d'Alumnes Obrers
 - Parc de Sant Gervasi
 - Parc de Ribes Roges
 - Parc de Sant Cristòfol
 - Parc de la Vila
 - Parc de la República
 - Parc de Sant Gervasi
 - Parc de la Vila
 - Parc de la Peixateria
 - Parc de Soler i Gustems
 - Parc de l'Associació d'Alumnes Obrers
 - Parc de Sant Gervasi
 - Parc de Ribes Roges
 - Parc de Sant Cristòfol
 - Parc de la Vila
 - Parc de la República
 - Parc de Sant Gervasi
 - Parc de la Vila
 - Parc de la Peixateria
 - Parc de Soler i Gustems
 - Parc de l'Associació d'Alumnes Obrers
 - Parc de Sant Gervasi
 - Parc de Ribes Roges
 - Parc de Sant Cristòfol
 - Parc de la Vila
 - Parc de la República
 - Parc de Sant Gervasi
 - Parc de la Vila
 - Parc de la Peixateria
 - Parc de Soler i Gustems
 - Parc de l'Associació d'Alumnes Obrers
 - Parc de Sant Gervasi
 - Parc de Ribes Roges
 - Parc de Sant Cristòfol
 - Parc de la Vila
 - Parc de la República
 - Parc de Sant Gervasi
 - Parc de la Vila
 - Parc de la Peixateria
 - Parc de Soler i Gustems
 - Parc de l'Associació d'Alumnes Obrers
 - Parc de Sant Gervasi
 - Parc de Ribes Roges
 - Parc de Sant Cristòfol
 - Parc de la Vila
 - Parc de la República
 - Parc de Sant Gervasi
 - Parc de la Vila
 - Parc de la Peixateria
 - Parc de Soler i Gustems
 - Parc de l'Associació d'Alumnes Obrers
 - Parc de Sant Gervasi
 - Parc de Ribes Roges
 - Parc de Sant Cristòfol
 - Parc de la Vila
 - Parc de la República
 - Parc de Sant Gervasi
 - Parc de la Vila
 - Parc de la Peixateria
 - Parc de Soler i Gustems
 - Parc de l'Associació d'Alumnes Obrers
 - Parc de Sant Gervasi
 - Parc de Ribes Roges
 - Parc de Sant Cristòfol
 - Parc de la Vila
 - Parc de la República
 - Parc de Sant Gervasi
 - Parc de la Vila
 - Parc de la Peixateria
 - Parc de Soler i Gustems
 - Parc de l'Associació d'Alumnes Obrers
 - Parc de Sant Gervasi
 - Parc de Ribes Roges
 - Parc de Sant Cristòfol
 - Parc de la Vila
 - Parc de la República
 - Parc de Sant Gervasi
 - Parc de la Vila
 - Parc de la Peixateria
 - Parc de Soler i Gustems
 - Parc de l'Associació d'Alumnes Obrers
 -



Vilanova i la Geltrú

PLÀNOL TURÍSTIC

Vilanova i la Geltrú
www.vilanovaturisme.cat

@VilanovaTurisme
#VilanovaTurisme

Ajuntament de Vilanova i la Geltrú

Plaça de Catalunya

Plaça de Catalunya

Plaça de Catalunya

Plaça de Catalunya

Plaça de Catalunya

Plaça de Catalunya

Plaça de Catalunya

Plaça de Catalunya

CALENDARI D'ACTIVITATS

- GENER
- Festa Major d'Hivern**
 - Sant Antoni Abat - Festa dels Tres Tombs** (17 de gener)
- GENER/FEBRER/MARÇ
- Carnaval** / www.carnavaldevilanova.cat
 - Les Comparses** (guerra de caramels) / www.carnavaldevilanova.cat
- ABRIL
- Jornada castellera de Sant Jordi dels Bordegassos de Vilanova** / www.bordegassos.org
- MAIG
- Conte val! Va de contes!** [fira de literatura infantil]
 - Dia Internacional dels Museus i Nit dels Museus** [jornada de portes obertes] / www.patrimonivng.cat
- MAIG/JUNY
- Fira Temps de Vi** / www.tempsdevi.cat
 - Hola Família** [cap de setmana en família a les destinacions de turisme familiar certificades]
- JUNY
- FIMPT - Festival Internacional de Música Popular i Tradicional** / www.vilanova.cat/fimpt
 - Nova Reggae Festival** / www.nowaregae.com
- JUNY/JULIOL
- Festes de Sant Pere** [processó marinera en honor a Sant Pere Pescador]
- JULIOL
- Vida Festival** [festival internacional de música] / www.vidafestival.com
 - Juanita's Vilanova Beach Festival** / www.juanitasvilanova.cat [esports de llicament i activitats relacionades amb el mar]
 - Fes-t'hiu** [mostra de cerveses artesanes] / festivaldestiu.blogspot.com/
 - El Tingladu** [festival gratuït de cultura catalana] / campistraus.cat/tingladu
 - Festa Major de Vilanova i la Geltrú** / www.fmvng.cat
- AGOST
- Festa Major de Vilanova i la Geltrú** / www.fmvng.cat
 - Vigília de Festa Major i Castell de Focs** (4 d'agost)
 - Festa Major - Mare de Déu de les Neus** (5 d'agost)
 - Festa Major de la Geltrú** (15 d'agost)
- SETEMBRE
- Campionat internacional de Tambeach**
- OCTUBRE
- Triatló Ciutat de Vilanova** [modalitat Sprint] / www.tricircuit.com
- NOVEMBRE
- Fira de Novembre** / www.firadnovembre.cat
 - Festival del Xatò** [festa gastronòmica]
- DESEMBRE
- Fes-t'hi** [mostra de cerveses artesanes] / elsinglat.blogspot.com/
 - Mitja Marató Ciutat de Vilanova** / www.mitjavilanova.com

Més activitats, consulteu: www.vilanovaturisme.cat



LES FIRES

Vilanova i la Geltrú és escenari de fires ben singulars i úniques com Temps de Vi, que fusiona el vi català, la música i la cultura, o la Fira de Novembre, que està considerada com una de les mestres comercials multisectorials a cel obert més importants del país, amb una superfície d'exposició de 25.000 metres quadrats pels carrers i places de la ciutat.



ELS MERCATS

Al centre neuràlgic de la ciutat, en plena zona comercial es troba el Mercat del Centre, amb 78 llocs de venda, al que ofereixen els millors productes de l'horta i de la illa de Vilanova. A Baix-a-mar el mercat de referència amb productes frescos i de gran qualitat és el Mercat de Mar.

Mercat del Centre: De dilluns a divendres de 8 a 14 h, dissabtes de 7 a 14.30 h i les tardes de dilluns a divendres de 17 a 20 h (a l'estiu de 17.30 a 20.30 h)

Mercat de Mar: De dilluns a dissabte de 8 a 14 h i les tardes de dimarts i divendres de 17 a 20 h (juliol de dilluns a divendres de 17.30 a 20.30 h)

Als **mercats ambulants** de divendres a Baix-a-mar i dissabte al voltant del Mercat del Centre, s'ofereixen productes alimentaris de proximitat, tèxtils, parament de la llar, calçat, etc., de 9 a 14 h.

La ciutat també ofereix diferents **mercats d'artesanía** al llarg de l'any. Els brocants, col·leccionistes amateur i productes d'elaboració pròpia i petit regal s'ubiquen els diumenges al voltant del monument a Francesc Macià de 10 a 20 h i a l'hivern de 10 a 15 h. Per Setmana Santa i a l'estiu el mercat d'artesanía d'elaboració pròpia i petit regal s'ubica al passeig del Carme i per Nadal entre la rambla Principal, plaça de les Neus i plaça de la Vila.

CAPITAL GASTRONÒMICA

Com a ciutat tradicionalment arrelada al treball del mar i de la terra, Vilanova i la Geltrú ofereix una gastronomia basada en la qualitat del producte. Tant la forma d'elaboració tradicional, com les propostes de nova interpretació, estan presents a les taules dels nombrosos establiments de restauració de la nostra ciutat.

El peix és l'ingredient principal de molts dels plats de la cuina vilanovina. La coneguda gamba de Vilanova és l'emblema d'una llotja on arriben diàriament més d'un centenar d'embarcacions carregades amb les espècies més característiques del nostre litoral i que són la base de la nostra cuina. Des de les espècies més conegudes com el llabaró, el lluç, l'orada, el llenguado, el rap, les genuïnes mairès i les diversitats més clàssiques de peix blau, fins als escamarlans, els cargols punxencs, la sigüa, el calamar i el pop, entre moltes altres, sense oblidar tota la gamma de peixos per fer excollir les sopes, els suquets, els als cremats, les gibrellades, els arrossos, els allipebres i els ranxos mariners.

A Vilanova i la Geltrú es produeixen encara diferents varietats tradicionals procedents de les seves hortes. Aquests productes d'alta qualitat han adquirit notorietat gràcies a la tasca dels agricultors i dels restauradors. Els brotons i espigalls (fulles i brats de la col brotonera, que gairebé només es cultiva a Vilanova i la Geltrú) i la col paperina són algunes de



les varietats més apreciades per les seves propietats organolèptiques, així com l'escalor perruqueta o de cabell d'àngel, protagonista indiscutible del reconegut xatò de Vilanova.

Vilanova i la Geltrú és una ciutat llaminera en rebosteria amb postres tan conegudes com la meringa i la coca de lardons - típiques dels dies de Carnaval - i les Llunes de Vilanova, galetes que han esdevingut un símbol simpàtic d'identitat dels vilanovins i vilanovines, inspirat en la llegenda sobre un pagès de La Geltrú que va voler collir la lluna en un covet.

Però si hi ha un plat ambaixador de Vilanova i la Geltrú, aquest és el Xatò. L'autèntic i original. Una salsa composta d'ametlles i ovellanes torrades, all, oli d'oliva, pa, vinagre i polpa de nyora, que amara una amanida d'escarola, bacallà, tonyina, seitons i olives arbequines i negres de l'Aragó.

www.gremivng.com
www.menjatvilanova.com
www.rutadelxato.com

Destaca també el fet que els viticultors de la comarca produeixen uns excel·lents vins i coves a partir de les varietats de raïm blanques (principalment xarel·lo i malvasia) i negres (principalment ull de llebre, carinyena, merlot, cabernet sauvignon i sumal) dins la DO Penedès, amb el caràcter propi que els confereix la proximitat del mar juntament amb el sòl calcari del Garraf.

WEBS I TELÈFONS D'INTERÈS GENERAL

- Ajuntament de Vilanova i la Geltrú / www.vilanova.cat
- Aparcaments Municipals i zones d'estacionament regulat / www.vmg-aparcaments.cat
- Bombers / 938 150 080 o 938 151 111
- Central Emergències Catalunya / 112
- Consell Comarcal del Garraf / www.ccgarrat.cat
- Hospital Sant Antoni Abat / 938 931 616
- Mossos d'Esquadra a Vilanova i la Geltrú / 112
- Parcs naturals / parcs.diba.cat/web/garraf
- Patrimoni de Vilanova i la Geltrú / www.patrimonivng.cat
- Polícia Local de Vilanova i la Geltrú / 092 o 938 106 666
- Turisme de Vilanova i la Geltrú / www.vilanovaturisme.cat

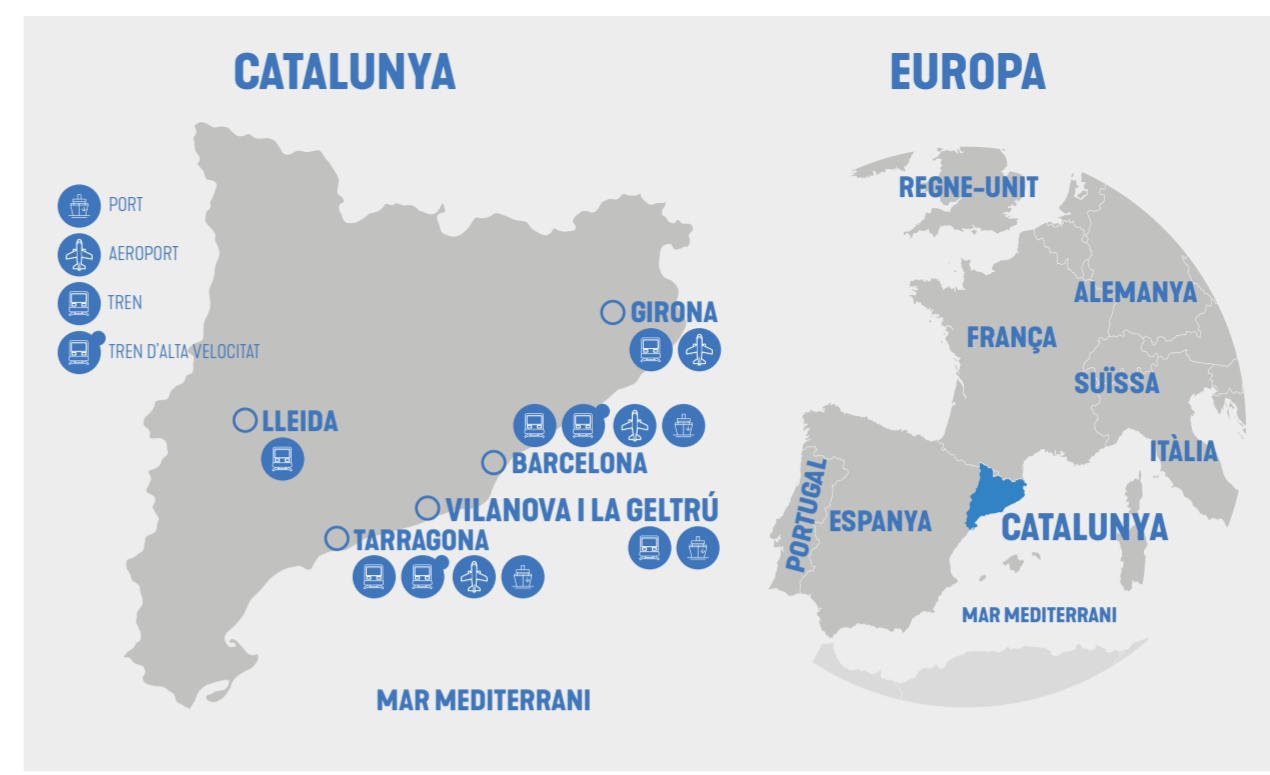

EL TRANSPORT

Vilanova i la Geltrú és una ciutat perfecta per als vianants. A Vilanova i la Geltrú es pot passejar i moure's de manera senzilla i còmoda, tant a peu com en bicicleta, sense la necessitat de realitzar grans distàncies. A la ciutat es pot gaudir dels carrers, del patrimoni arquitectònic i d'un gran ambient de confort. També es pot circular amb vehicle particular amb la possibilitat d'estacionar-lo en els aparcaments municipals repartits per tota la ciutat o fer ús dels serveis de bus, taxi, o a l'estiu, del divertit trenet turístic. Destaca també la perfecta comunicació en tren, gràcies a la nostra estació de ferrocarrils que forma part de la zona metropolitana de Barcelona amb presència de trens de rodalies i de mitja distància. Vilanova es connecta directament amb l'aeroport de Barcelona, gràcies a una línia especial i còmoda de transport en bus. També amb el tren de rodalies (Línia R2).

- Autobusos interurbans / www.empresaplana.es / 977 553 680
- Autobusos interurbans / www.monbus.cat / 938 937 060
- Ferrocarril / www.renfe.com/viatgers/rodalies/barcelona
- Taxis / 938 933 241
- Trenet turístic [trajecte interurbà només a l'estiu] / www.vilanovaturisme.cat

ALLOTJAMENTS

- HOTELS**
- Hotel Ceferino *** / www.hotelceferino.com / 938 151 719
 - Hotel César *** / www.hotelcesar.com / 938 151 125
 - Hotel Ribes-Roges ** / www.hotelribesroges.com / 938 150 361
 - Masia Casa del Mar **** / www.masiacasadelmarmar.com / 931 860 757
 - Mumm by Pillow ** / www.bypillow.com / 934 995 927
 - Solvi Hotel ** / www.solvihotel.com / 938 157 950

- HOSTALS**
- Hostal La Treva / www.latrevahostal.com / 938 937 718
 - Hostal Gatell -1848- / www.gatellhotel.com / 938 934 751

- APARTHOTELS**
- Atenea Park Suites Apartments *** / www.hotelateneapark.com / 938 150 638
 - Apartment Hotel Mareo *** / www.mareohotels.com / 938 152 159

- CÀMPINGS**
- Càmping Vilanova Park - 1a Cat. / www.vilanovapark.com / 938 933 402
 - Càmping El Racó de Mar - 2a Cat. / www.campingelracodemar.com / 938 155 245
 - Càmping Platja Vilanova - 2a Cat. / www.campingplatjavilanova.com / 938 950 767

- RESIDÈNCIES D'ESTUDIANTS**
- Residència Universitària Vilanova / www.residenciavilanova.cat / 938 115 900

- HABITATGES D'ÚS TURÍSTIC**
- Grupo Visto - HL Club / www.hlclub.cat / 937098153
 - Vilanova Apartments / www.vilanovapartments.com / 637250157
- Altres: <http://www.vilanovaturisme.cat/ca/ciutat/0n-Dormir>

SERVEIS I PUNTS D'INTERÈS

- Ajuntament
- Aparcaments
- Auditori municipal
- Benzineres
- Biblioteques
- Bombers
- Cementiri
- Consell Comarcal
- Complex d'oci
- Complex municipal de futbol
- Correus
- Edifici judicial
- Escola de disseny
- Escola de música
- Estació d'autobusos
- Estació RENFE
- Estació marítima
- Guàrdia Civil
- Hospital
- Informació turística
- ITV
- Centre d'art contemporani La Sala
- Masia d'en Frederic
- Mercats públics
- Mossos d'Esquadra
- Museus
- Neapolis
- Parada de taxis
- Pavellons poliesportius
- Piscina Municipal
- Pistes d'atletisme
- Pitch & Putt
- Polícia local
- Polícia nacional
- Punt net
- Estació RENFE
- Tanatori
- Teatre Principal
- Trenet circuit miniatura
- UPC

DESCOBRIU VILANOVA I LA GELTRÚ